

ELEMENTS CATALOGATS		ALTRES	
	AC-Arquitectura Civil / AM-Arquitectura Militar / AP-Arquitectura Pública / AR-Arquitectura Religiosa / BC- Camins / BE-Bé Etnològic / BI-Bé d'interès Industrial / EC-Enginyeria civil / EM-Escultura Monumental / JA-Jaciment Arqueològic		Centre Històric
	BE-Bé Paisatgístic Ambiental		Sistema Hidràulic Son Net
	Zona de Protecció		Ruta de la Pedra en sec
			Torrent
			Sòl rústic
			Límit de sòl urbà
			Límit municipal
			Carretera doble calçada

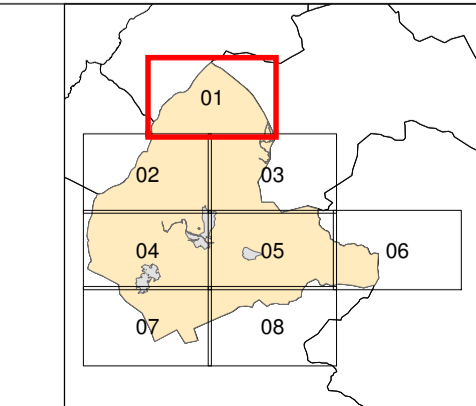

Ajuntament de Puigpunyent
ADAPTACIÓ DEL CATÀLEG DE PATRIMONI DE PUIGPUNYENT AL PTM
 Plànol
SÒL RÚSTIC **SR-01**

 Novembre 2016 (V.AD-11.2016) • ETRS89 • Escala: 1:5.000
 Equip redactor: Jaume Lluís Salas, arquitecte

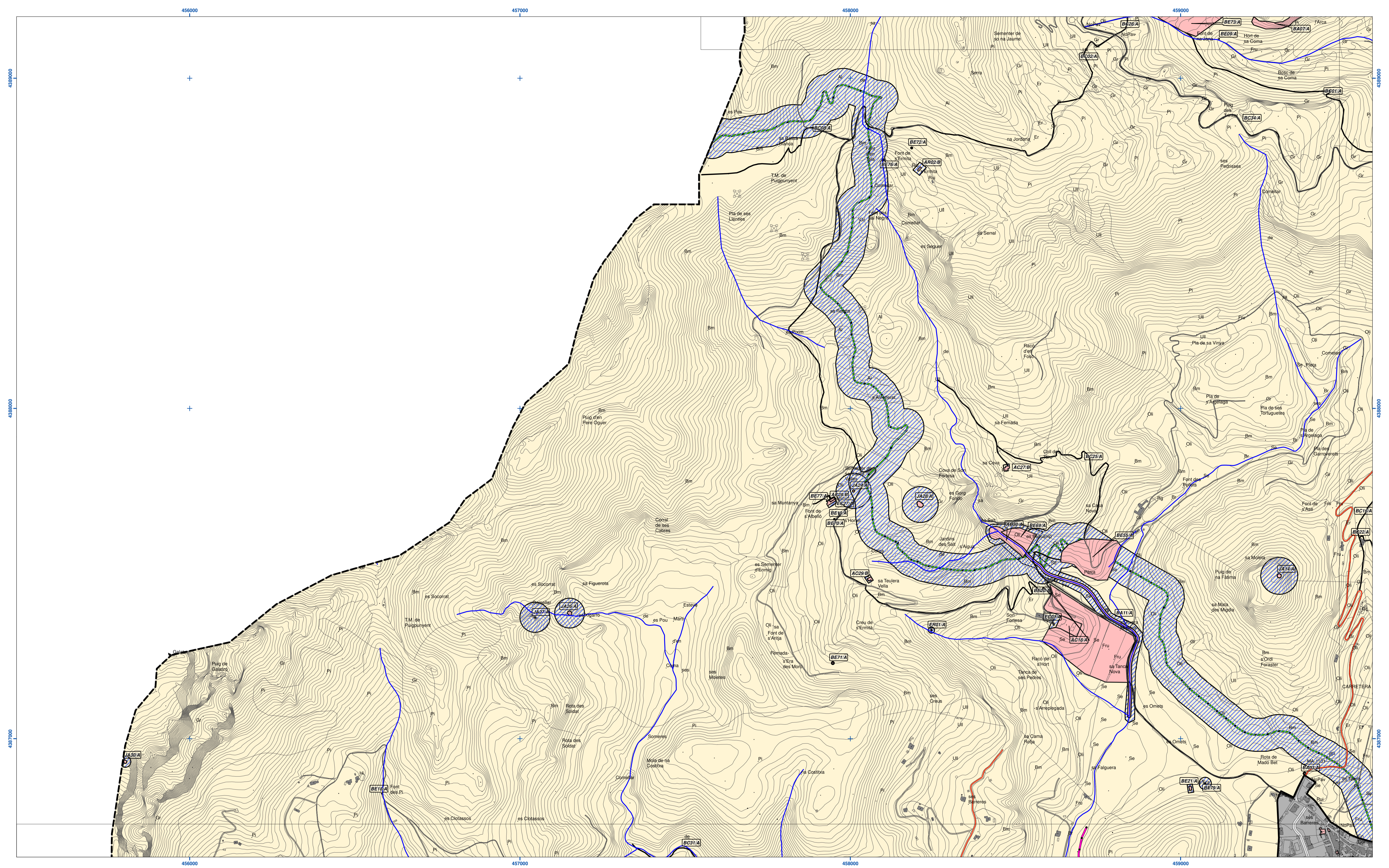

ELEMENTS CATALOGATS		ALTRES	
	AC-Arquitectura Civil / AM-Aarquitectura Militar / AP-Arquitectura Pública / AR-Arquitectura Religiosa / BC- Camins / BE-Bé Etnològic / BI-Bé d'interès Industrial / EC-Enginyeria civil / EM-Escultura Monumental / JA-Jaciment Arqueològic		Centre Històric
	BE-Bé Paisatgístic Ambiental		Sistema Hidràulic Son Net
	Zona de Protecció		Ruta de la Pedra en sec
			Torrent
			Sòl rústic
			Límit de sòl urbà
			Límit municipal
			Carretera doble calçada

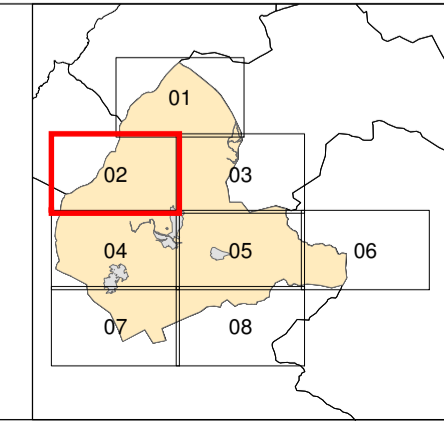

Ajuntament de Puigpunyent
ADAPTACIÓ DEL CATÀLEG DE PATRIMONI DE PUIGPUNYENT AL PTIM
 Plànol
SÒL RÚSTIC
SR-02
 Novembre 2016 (V.AD-11.2016) • ETRS89 • Escala: 1:5.000
 Equip redactor: Jaume Lluís Salas, arquitecte

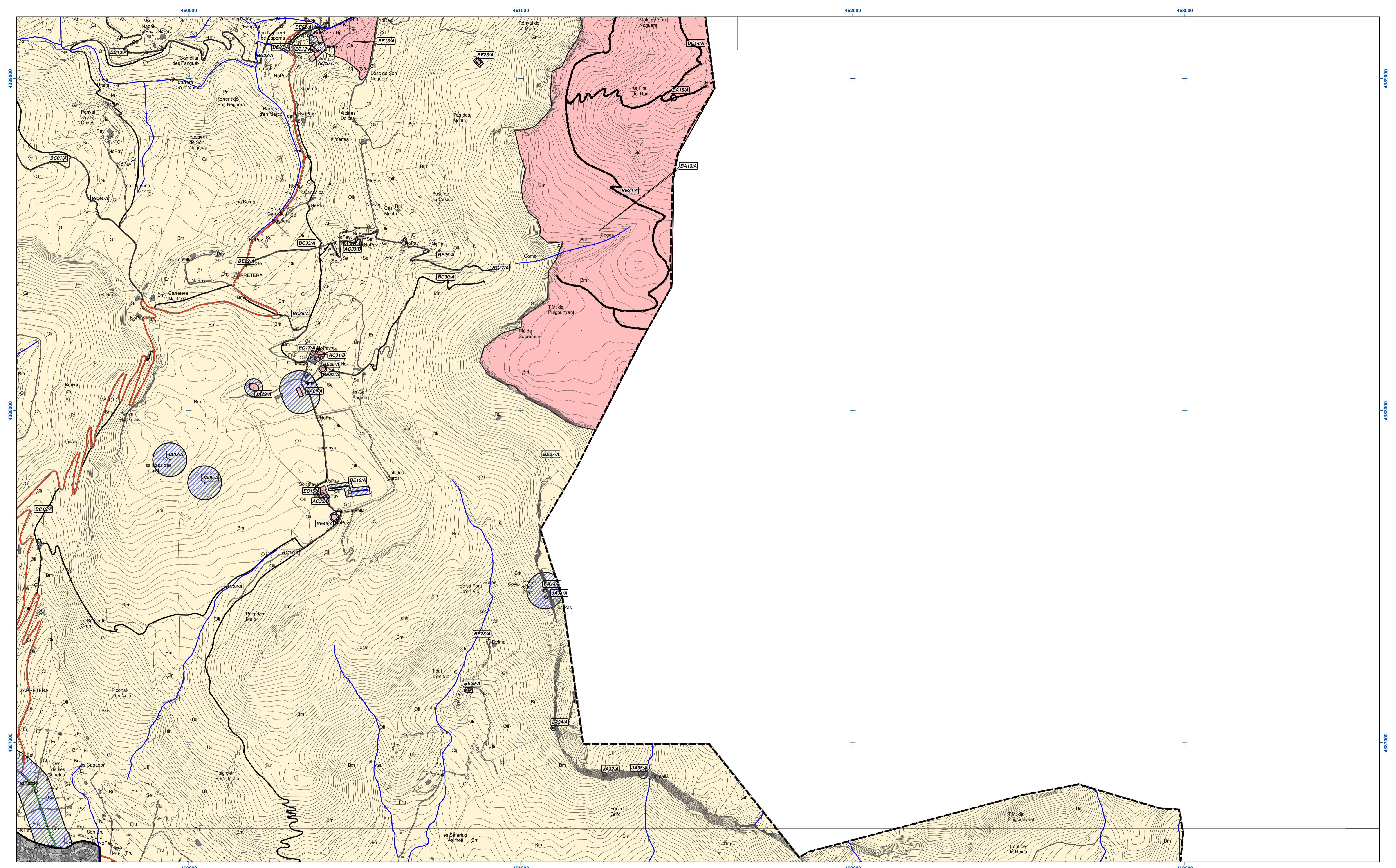

ELEMENTS CATALOGATS		ALTRES	
	AC-Arquitectura Civil / AM-Aarquitectura Militar / AP-Aarquitectura Pública / AR-Aarquitectura Religiosa / BC- Camins / BE-Bé Etnològic / BI-Bé d'interès Industrial / EC-Enginyeria civil / EM-Escultura Monumental / JA-Jaciment Arqueològic		Centre Històric
	BE-Bé Paisatgístic Ambiental		Sistema Hidràulic Son Net
	Zona de Protecció		Ruta de la Pedra en sec
			Torrent
			Sòl rústic
			Límit de sòl urbà
			Límit municipal
			Carretera doble calçada

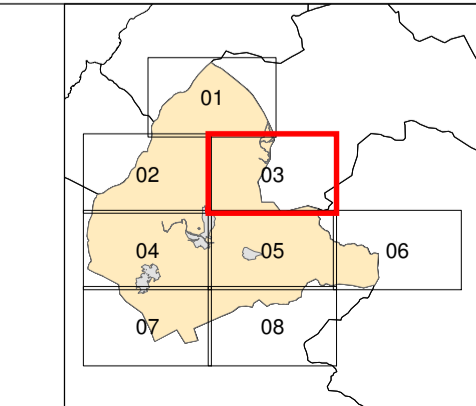

Ajuntament de Puigpunyent
ADAPTACIÓ DEL CATÀLEG DE PATRIMONI DE PUIGPUNYENT AL PTM
 Plànol
SÒL RÚSTIC **SR-03**

 Novembre 2016 (V.A.D-11.2016) • ETRS89 • Escala: 1:5.000
 Equip redactor: Jaume Lluís Salas, arquitecte

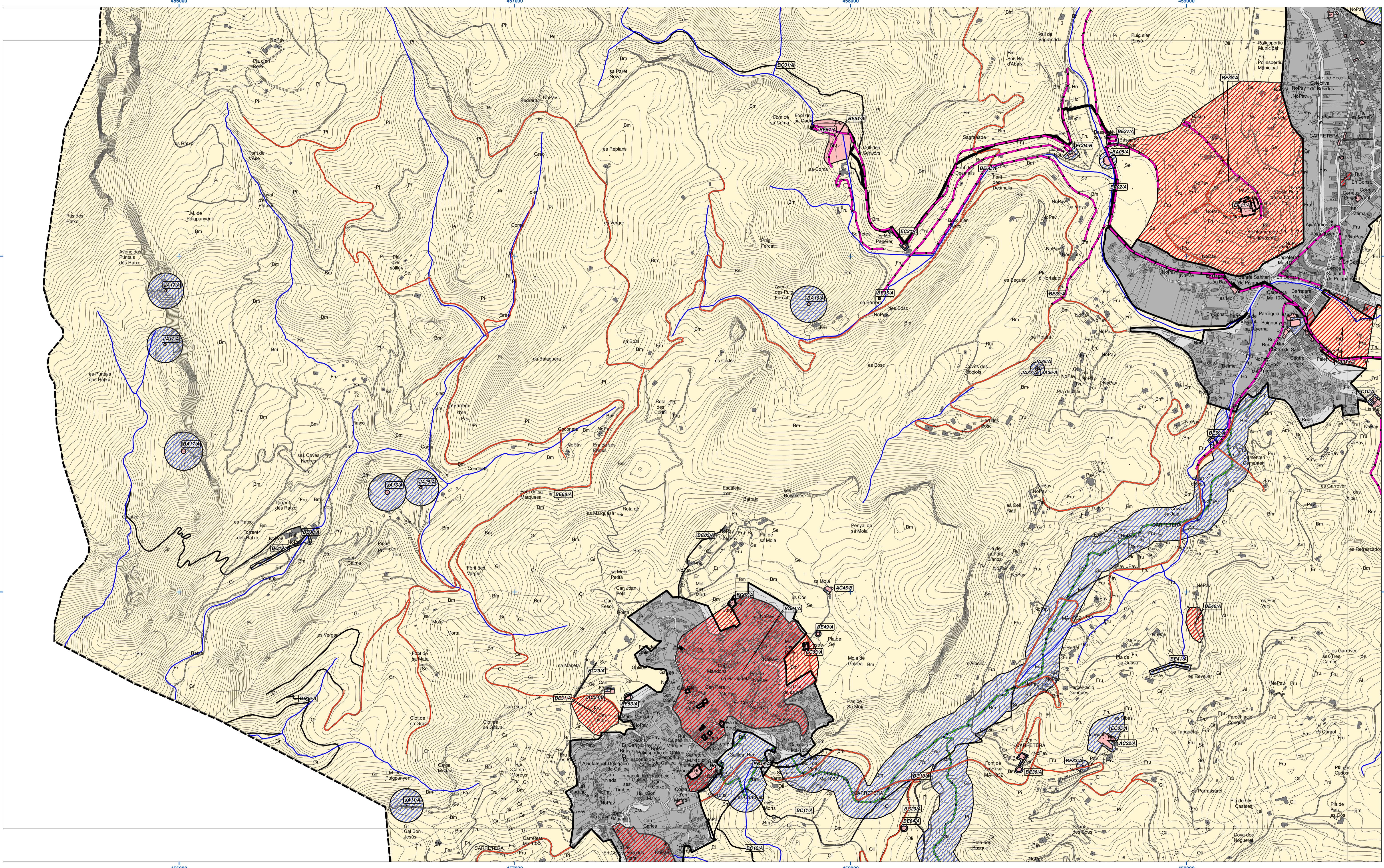

ELEMENTS CATALOGATS		ALTRES	
	AC-Arquitectura Civil / AM-Aarquitectura Militar / AP-Arquitectura Pública / AR-Arquitectura Religiosa / BC- Camins / BE-Bé Etnològic / BI-Bé d'interès Industrial / EC-Enginyeria civil / EM-Escultura Monumental / JA-Jaciment Arqueològic		Centre Històric
	BE-Bé Paisatgic Ambiental		Sistema Hidràulic Son Net
	Zona de Protecció		Ruta de la Pedra en sec
			Torrent
			Sòl rústic
			Límit de sòl urbà
			Límit municipal
			Carretera doble calçada

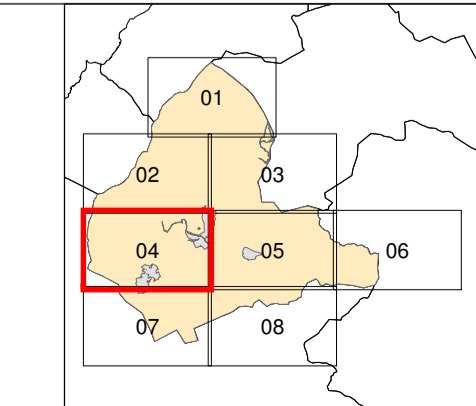

Ajuntament de Puigpunyent
ADAPTACIÓ DEL CATÀLEG DE PATRIMONI DE PUIGPUNYENT AL PTIM
Plànol
SÒL RÚSTIC
SR-04
 Novembre 2016 (V. AD-11.2016) • ETRS89 • Escala: 1:5.000
 Equip redactor: Jaume Lluís Salas, arquitecte

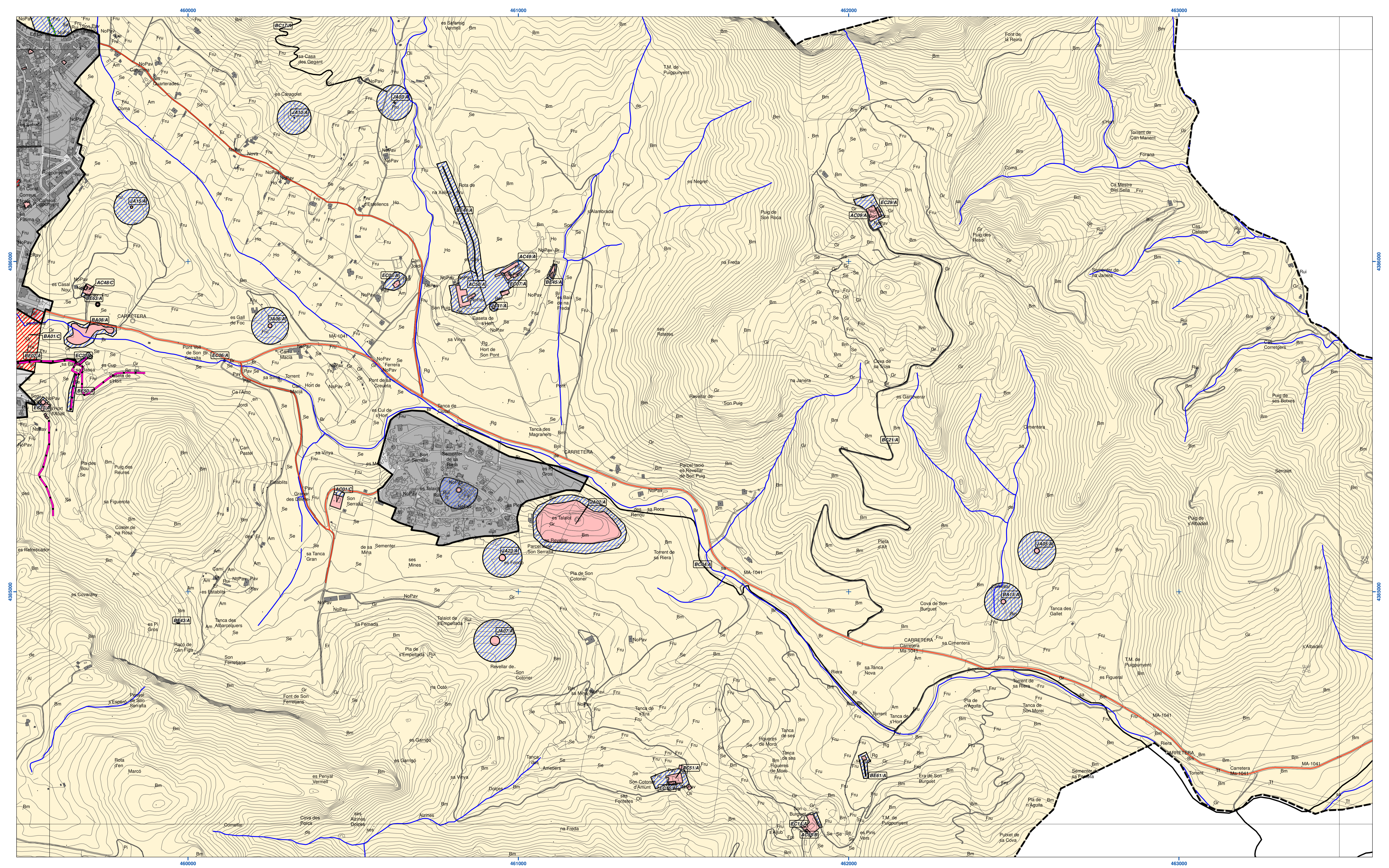

ELEMENTS CATALOGATS

- AC-Arquitectura Civil / AM-Arquitectura Militar / AP-Arquitectura Pública / AR-Arquitectura Religiosa / BC- Camins / BE-Bé Etnològic / BI-Bé d'interès Industrial / EC-Enginyeria civil / EM-Escultura Monumental / JA-Jaciment Arqueològic
- BE-Bé Paisatgístic Ambiental
- Zona de Protecció

ALTRES

- Centre Històric
- Sistema Hidràulic Son Net
- Ruta de la Pedra en sec
- Torrent
- Sòl rústic
- Límit de sòl urbà
- Límit municipal
- Carretera doble calçada

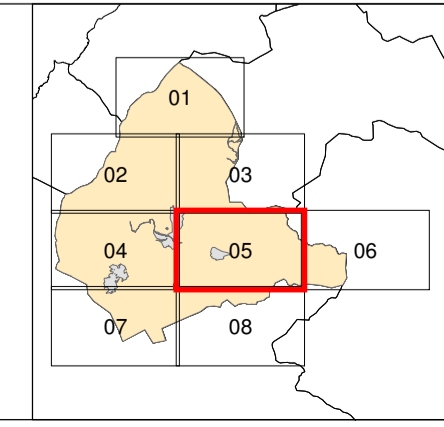

Ajuntament de Puigpunyent
ADAPTACIÓ DEL CATÀLEG DE PATRIMONI DE PUIGPUNYENT AL PTIM

Plànol
SÒL RÚSTIC

SR-05

Novembre 2016 (V. AD-11.2016) • ETRS89 • Escala: 1:5.000

Equip redactor: Jaume Lluís Salas, arquitecte

464000

465000

466000

467000

4385000

4385000

4385000

4385000

464000

465000

466000

467000

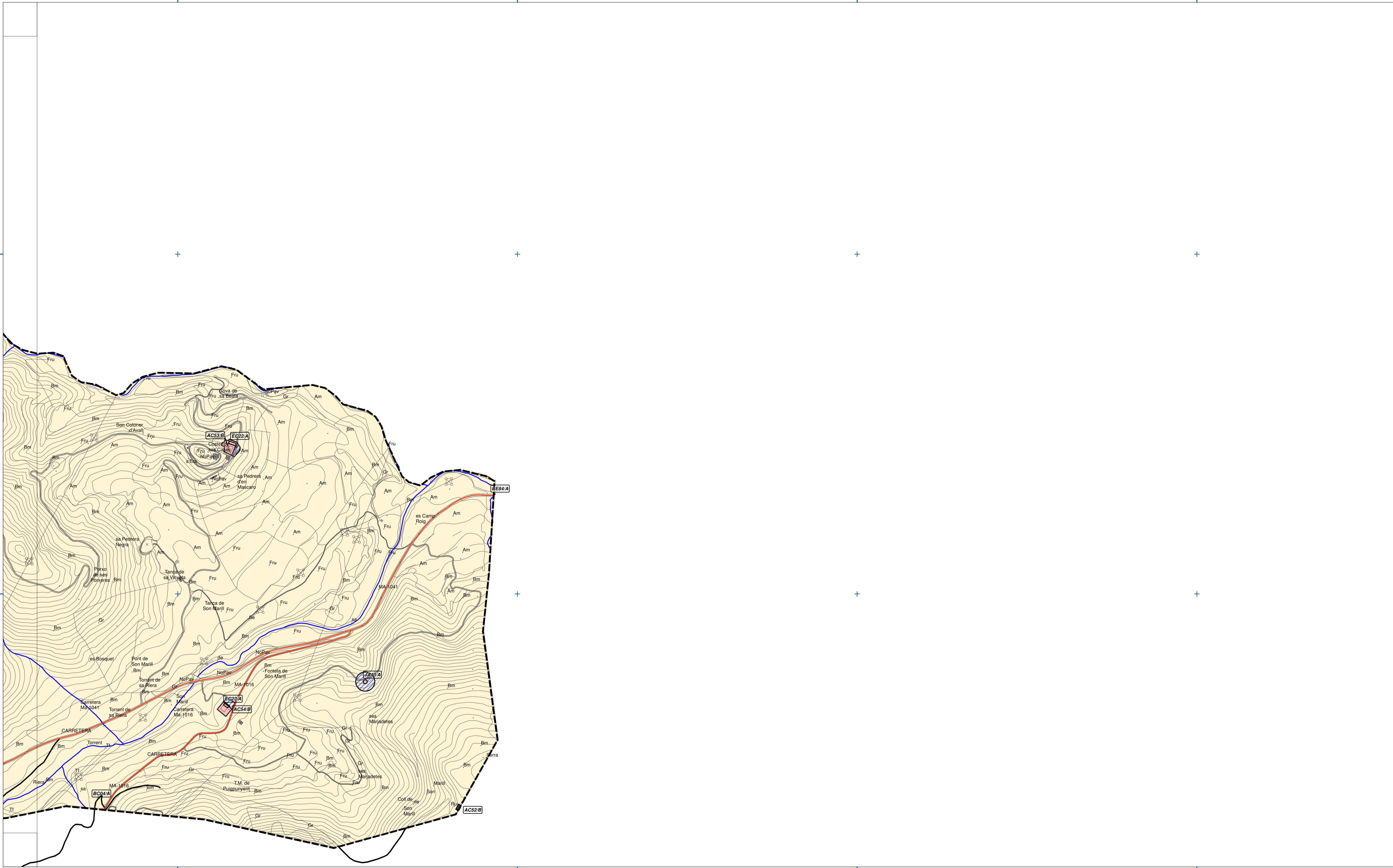

ELEMENTS CATALOGATS	ALTRES
<ul style="list-style-type: none"> AC-Arquitectura Civil / AM-Aarquitectura Militar / AP-Aarquitectura Pública / AR-Aarquitectura Religiosa / BC- Camins / BE-Bé Etnològic / BI-Bé d'interès Industrial / EC-Enginyeria civil / EM-Escultura Monumental / JA-Jaciment Arqueològic BE-Bé Paisatgístic Ambiental Zona de Protecció 	<ul style="list-style-type: none"> Centre Històric Sistema Hidràulic Son Net Ruta de la Pedra en sec Torrent Sòl rústic Límit de sòl urbà Límit municipal Carretera doble calçada

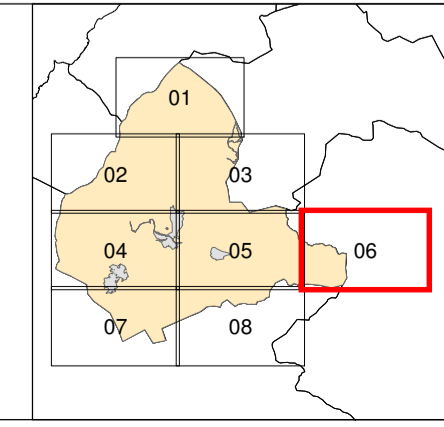

Ajuntament de Puigpunyent
ADAPTACIÓ DEL CATÀLEG DE PATRIMONI DE PUIGPUNYENT AL PTIM
 Plànol
SÒL RÚSTIC
SR-06
 Novembre 2016 (V.AD-11.2016) • ETRS89 • Escala: 1:5.000
 Equip redactor: Jaume Lluís Salas, arquitecte

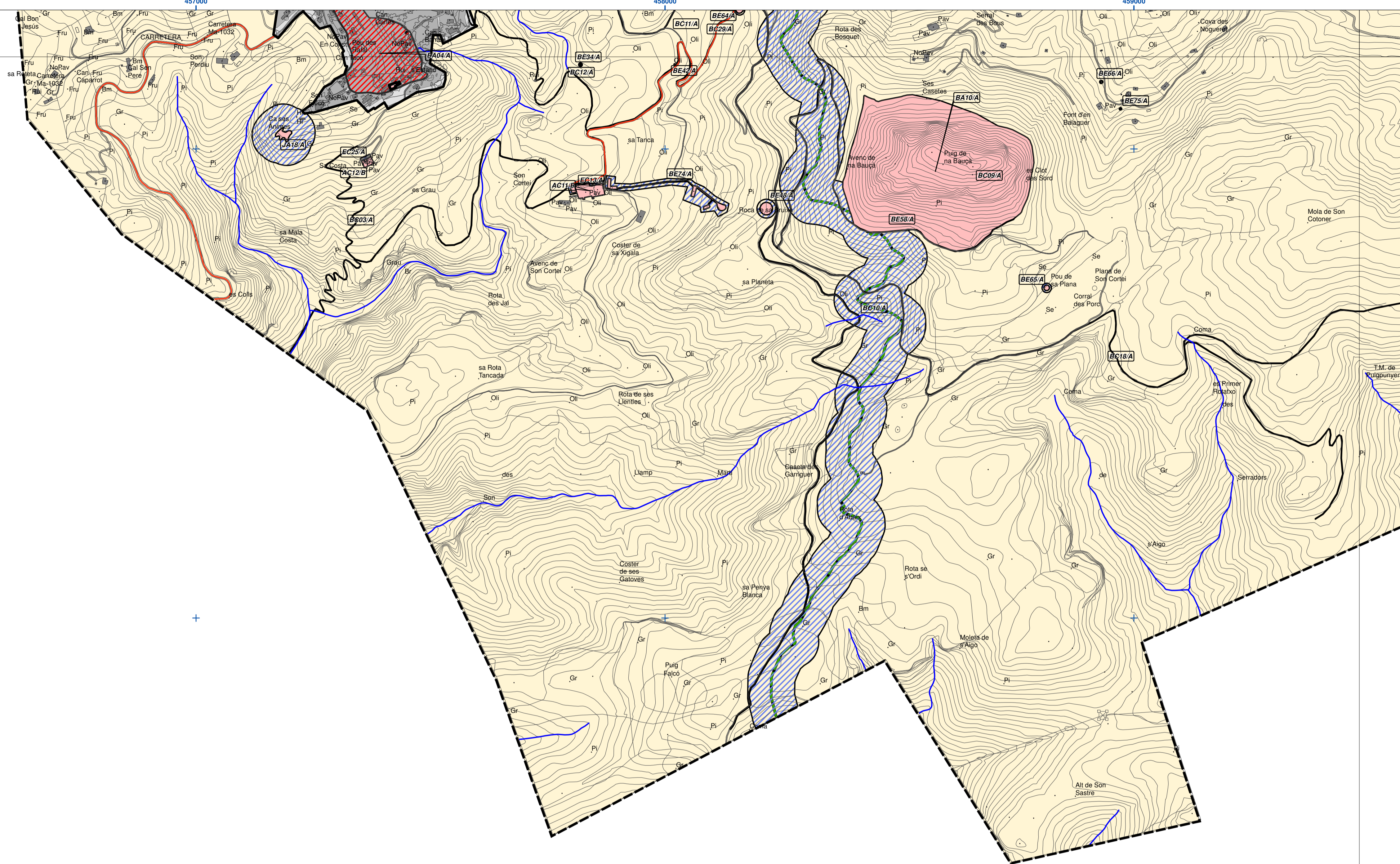

ELEMENTS CATALOGATS		ALTRES	
	AC-Arquitectura Civil / AM-Arquitectura Militar / AP-Arquitectura Pública / AR-Arquitectura Religiosa / BC-Camins / BE-Bé Etnològic / BI-Bé d'interès Industrial / EC-Enginyeria civil / EM-Escultura Monumental / JA-Jaciment Arqueològic		Centre Històric
	BE-Bé Paisatgístic Ambiental		Sistema Hidràulic Son Net
	Zona de Protecció		Ruta de la Pedra en sec
			Torrent
			Sòl rústic
			Límit de sòl urbà
			Límit municipal
			Carretera doble calçada

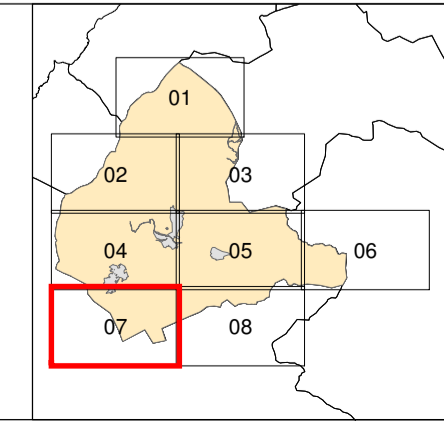

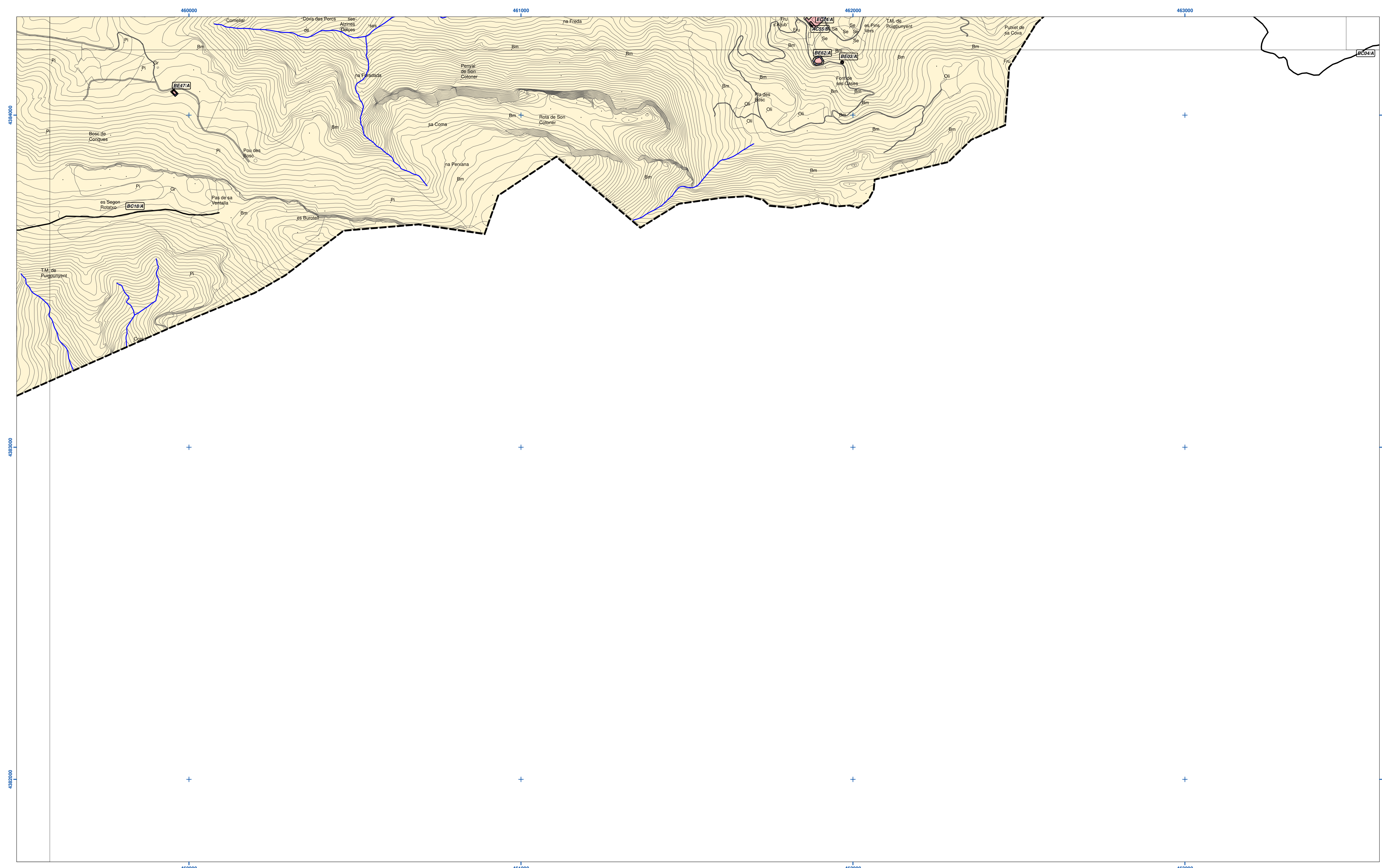

Ajuntament de Puigpunyent
ADAPTACIÓ DEL CATÀLEG DE PATRIMONI DE PUIGPUNYENT AL PTIM
 Plànol
SÒL RÚSTIC **SR-07**
 Novembre 2016 (V.AD-11.2016) • ETRS89 • Escala: 1:5.000
 Equip redactor: Jaume Lluís Salas, arquitecte

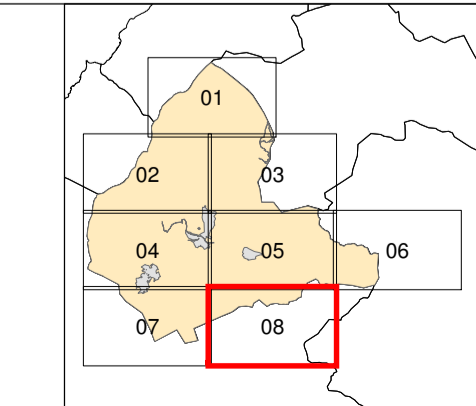

ELEMENTS CATALOGATS		ALTRES	
	AC-Arquitectura Civil / AM-Aarquitectura Militar / AP-Arquitectura Pública / AR-Arquitectura Religiosa / BC- Camins / BE-Bé Etnològic / BI-Bé d'interès Industrial/ EC-Enginyeria civil / EM-Escultura Monumental / JA-Jaciment Arqueològic		Centre Històric
	BE-Bé Paisatgístic Ambiental		Sistema Hidràulic Son Net
	Zona de Protecció		Ruta de la Pedra en sec
			Torrent
			Sòl rústic
			Límit de sòl urbà
			Límit municipal
			Carretera doble calçada



Ajuntament de Puigpunyent
ADAPTACIÓ DEL CATÀLEG DE PATRIMONI DE PUIGPUNYENT AL PTIM
 Plànol
SÒL RÚSTIC **SR-08**

 Novembre 2016 (V.AD-11.2016) • ETRS89 • Escala: 1:5.000
 Equip redactor: Jaume Lluís Salas, arquitecte